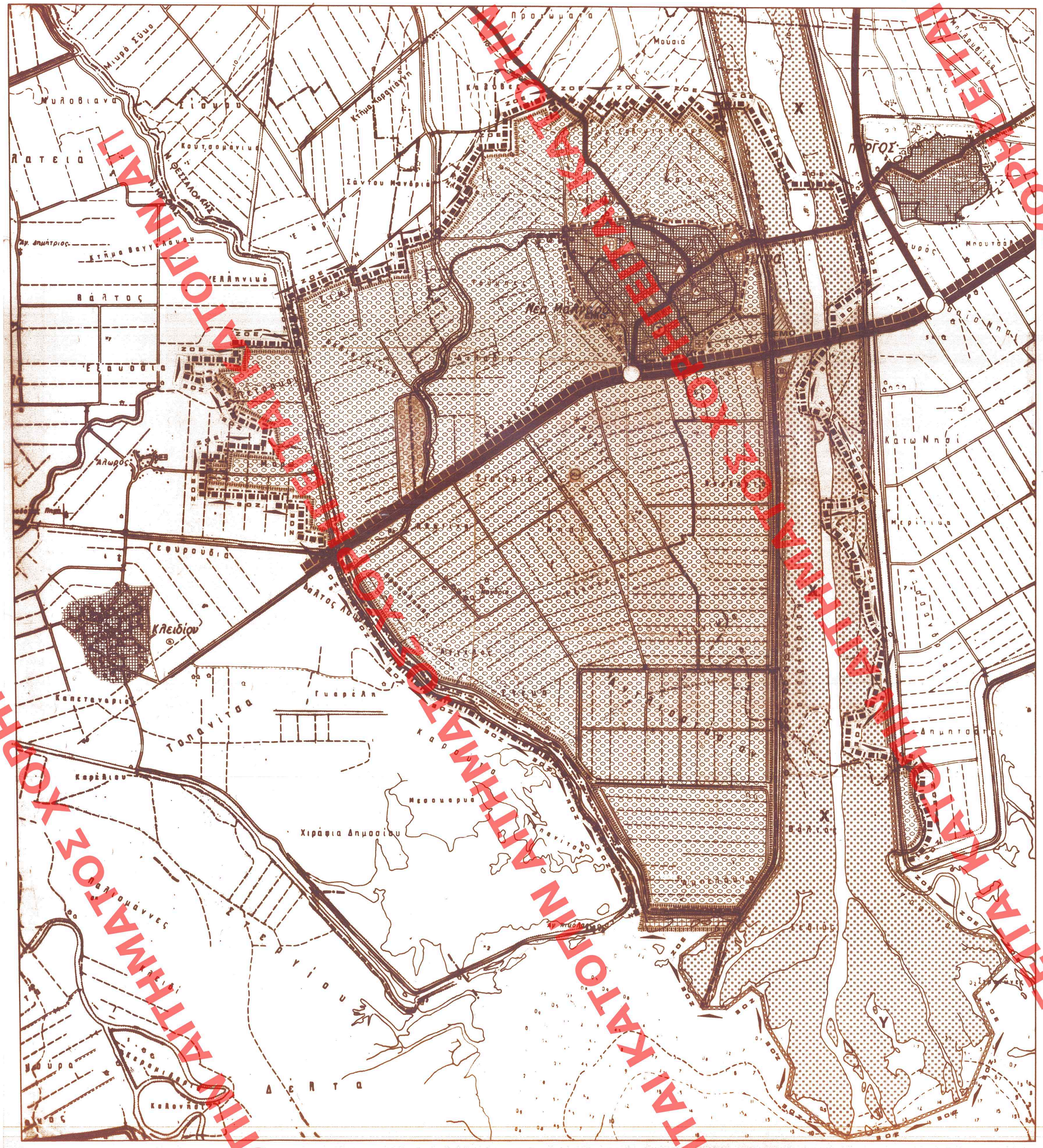

ΥΠΕΧΩΔΕ ΕΠΑ

- Ορια ευρυτερης περιοχης-ΟΤΑ — Greater area limits-local authorities
- Ορια Δημων και Κοινοτητων — Municipality and community limits
- Ορια ΖΟΕ — Urban development control zone limits
- Γεωργικη γη — Agricultural land
- Οικιστικη χρηση — Urbanized land
- Εξαρυξη — Mineral working
- Λατομειο — Quarry
- Μεταλλειο — Mine
- Οχλουσα βιομηχανια — Abnoxious industry
- Μη οχλουσα βιομηχανια — Acceptable industry
- Τουρισμος αναψυχη — Tourism-recreation
- Περιαστικο πρασινο — Green-areas outside city limits
- Ειδικη ζωνη κοινωνικης υποδομης — Social services
- Εκπαιδευση — Education
- Περιθαλψη — Health
- Προνοια — Welfare
- Αθλητισμος — Sports
- Χονδρεμπορικο — Wholesale
- Ιδιαιτερες χρησεις — Special uses
- Νεκροταφεια — Cemetery
- Αρχαιολογικος χωρος — Archaelogical site
- Βουστασια - Χοιροστασια — Cattle farms - Pigsties
- Δανειοθαλαμοι — Natural sources of building materials
- Χωματερες — Tip-land
- Ελευθ. λεωφορος — Motorway
- Αρτηριες — Arterial streets
- Τοπικος
- Εγκαταστασεις μαζικων μεσων μεταφορας — Public transport installations
- Ισοπεδοι κομβοι — Intersections
- Ανισοπεδοι κομβοι — Multy-level junctions
- Δικτυο υπεραστικων λεωφορειων — Bus station
- Ορια σχεδιου πολης 1990 — Town plan boundaries 1987
- Ζωνη προστασιας ακτων — Protected costal zone
- Ζωνη προστασιας οικοσυστηματων ειδικου ενδιαφεροντος: — Protected ecosystems of special interest
- Χερσαια — Terrestial
- Υδατινα — Aquatic
- Ζωνη προστασιας υποβαθμισμενων οικοσυστηματων — Deteriorated ecosystems for protection
- Ζωνη προστασιας δασων — Protected woodland zone
- Ζωνη προστασιας γεωργικης γης υψηλης παραγωγικοτητας — Protected agricultural land zone
- Ζωνη προστασιας χωρων ιστορικου ενδιαφεροντος — Protected areas with historical interest
- Ζωνη προστασιας αρχιτεκτονικων συνολων ιστορικης και παραδοσιακης κληρονομιας — Zone of architectural heritage
- Οχλουσες χρησεις προς απομακρυνση — Abnoxious land uses to be removed
- Νεες θεσεις μεταφορας οχλουσων χρησεων — New installation sites
- Ζωνη που προτεινεται να μπει σε ιδιο νομικο καθεστως — Zone of special land policy
- Ζωνη που προτεινεται για ειδικη μελετη — Zone of special study
- Ζωνη απαγορευσης κατατμησης — Land division restraint zone
- Αναδασωση — Reforestation
- Παρακτια φυτευση — Costal lay-out
- Φυτευσεις προστασιας-αναδειξης — Planting for protection and enhancement
- Δικτυα αστικου πρασινου — Green area

ΕΔΗΜΟΣΙΕΥΘΗ ΕΝ ΤΩ ΥΠ' ΑΡΙΘ. 96 ΦΥΛΛΟΝ ΤΟΥ Δ' ΤΕΥΧΟΥΣ ΤΗΣ ΦΕΚ ΤΗΣ ΚΥΒΕΡΝΗΣΕΩΣ ΤΗΣ 1 Φεβρουαρίου 1996

ΥΠΟΥΡΓΕΙΟ ΠΕΡΙΒΑΛΛΟΝΤΟΣ ΧΩΡΟΤΑΞΙΑΣ & ΔΗΜ. ΕΡΓΩΝ
ΣΥΝΟΔΕΥΕΙ ΤΗΝ ΥΠ' ΑΡΙΘ. Γ 253/96 ΑΠΟΦΑΣΗ ΠΕΡΙ: "Εγκρισης Γ.Π.Σ. των Κοινοτ. Κυμινων & Ν. Μαλγαρων Θεσ/νικης"
Αρ.Φ. 13/96 εχ. 7
23 Ιανουαρίου 1996
Ο Δ/ντής
ΓΕΡ. ΑΠΟΣΤΟΛΑΤΟΣ

ΥΠΟΥΡΓΕΙΟ ΠΕΡΙΒΑΛΛΟΝΤΟΣ ΧΩΡΟΤΑΞΙΑΣ & ΔΗΜ. ΕΡΓΩΝ
ΣΥΝΟΔΕΥΕΙ Τ.Ν. Γ 28806/89 ΑΠΟΦΑΣΗ ΠΕΡΙ: "Εγκριση ρυθμιστικου πολεοδομικου σχεδιου των οικισμων Κυμινων και Νεων Μαλγαρων (ν. Θεσσαλονικης)"
21 Μαρτίου 1989
Ο Διευθυντής
Ν. Κακκοτάκης

24 Μαΐου 1989

ΓΕΝΙΚΟ ΠΟΛΕΟΔΟΜΙΚΟ ΣΧΕΔΙΟ

ΗΜ. ΦΩΤΟΛ. κεντρο ΦΧ 1:100000 φ40°45' λ22°45' ΑΝΑΤ. ΓΚΡΗΝ.

Διανομη πινακιδων: 22°34' / +40°39 / +40°30

ΟΜΑΔΑ ΜΕΛΕΤΗΣ
εκδ. Συμβουλος Ν. Καλογήρου Δρ. Πολεοδομιας
Αρχιτεκτονες-πολεοδομοι: Γ. Παλάσκας-εκπρόσωπος, Δ. Καλογήρου
Πολιτικος μηχανικος Δ. Βλαδενίδης
Τοπογραφος μηχανικος Δ. Αγγελίδης
Γεωλογος Δ. Κύρου

Χαρτης Π-1.2 / 1.4
ΧΡΗΣΕΙΣ ΤΗΣ ΕΥΡΥΤΕΡΗΣ ΠΕΡΙΟΧΗΣ
ΠΡΟΣΤΑΣΙΑ ΠΕΡΙΒΑΛΛΟΝΤΟΣ ΕΥΡΥΤΕΡΗΣ ΠΕΡΙΟΧΗΣ

ΚΛ-1:25000 | ΚΥΜΙΝΑ - ΜΑΛΓΑΡΑ | ΝΟΜΟΣ ΘΕΣΣΑΛΟΝΙΚΗΣ

317/89

ΧΟΡΗΓΕΙΤΑΙ ΚΑΤΟΠΙΝ ΑΙΤΗΜΑΤΟΣ ΧΟΡΗΓΕΙΤΑΙ ΚΑΤΟΠΙΝ ΑΙΤΗΜΑΤΟΣ